Firmato digitalmente da:
DEMAIO ANTONIO
Firmato il 09/09/2024 09:24
Valido dal 03/09/2023 al 03/09/2026
InfoCamere Qualified Electronic Signature CA

REGIONE PUGLIA — PROVINCIA di FOGGIA — COMUNE di FOGGIA

Proponente: WIND ENERGY LA ROCCA S.R.L.
Sede Operativa: Via Carnevale, 123 - 65125 Pescara (PE)
P.IVA 02276410668
Sede Legale: 20122 Milano (MI) Via Senato, 14 - WIND ENERGY LA ROCCA S.R.L. Capitale Sociale € 10.000,00 i.v. - REA MI-2556000 - C.F. e P.IVA 02276410668

Progettazione Ambientale: VEGA SRL LANDSCAPE ECOLOGY & URBAN PLANNING
Via Dante, 39 - 71122 Foggia - Tel. 0881 774161 - www.studiovega.org - info@studiovega.org

Paesaggio e beni culturali	**Arch. Antonio Demaio** Tel. 0881.775251	Progettazione elettrica	**Dott. Ing. Francesco Gramazio** Tel. 338.9726166 E-Mail: francesco.gramazio@carlomarasca.it
Studio Geologico	**Studio di Geologia Tecnica & Ambientale** **Dott.sa Geol. Giovanna Amedei** Via Pietro Nenni, 4 - 71012 Rodi Garganico (Fg) Tel./Fax 0884.965763 - Cell. 347.8262250 E-Mail: giovannaamedei@libero.it	Studio Acustico	**Arch. Marianna Denora** Via Savoia, 3 - 70022 Altamura (BA) Tel. Fax 080.3141468 E-Mail: info@studioprogettazionearcadia.it
Studio strutturale e elettrico	**Ing. Antonella Laura Giordano &** **Ing. Michea Napoli** Viale degli Aviatori, 73/F14 - 71122 - Foggia e-mail: michelnapoli@gmail.com	Studio Naturalistico	**Dott. Forestale Luigi Lupo** Corso Roma, 110 71121 Foggia E-Mail: lugilupo@libero.it
Studio Archeologico	Dott.ssa Maria Carla De Cesare		

Opera: Progetto di un impianto eolico composto da n. 8 Aerogeneratori nel Comune di Foggia (FG) alla località "La Stella - Duanera"

Oggetto:
File: ValutazionePreliminareRtBC9.zip
Nome Elaborato: ALL4_Tavola_02A_PPTR-Struttura idrogeomorfologica
Descrizione Elaborato: Rapporto Beni I& Ulteriori Contesti del PPTR - Struttura idro - geomorfologica

Rev.	Data	Oggetto della revisione	Elaborazione	Verifica	Approvazione
06	Dicembre 2024	Richiesta di valutazione preliminare art. 6, c.9 D.Lgs.152/2006	Vega	Arch. A. Demaio	Wind Energy La Rocca
05	Aprile 2024	Integrazione AU - Prot. ACO 317-23/02/2024 del 08/04/2024	Vega	Arch. A. Demaio	Wind Energy La Rocca
04	Luglio 2021	Integrazione VIA - Prot. ACO 089-02/02/2021/1451 - MATTM_2026-0063644	Vega	Arch. A. Demaio	Wind Energy La Rocca
03	Aprile 2021	Integrazione AU - Prot. ACO 159/23/03/2021 n° 2913	Vega	Arch. A. Demaio	Wind Energy La Rocca
02	Novembre 2020	Integrazione AU - Prot. ACO 159/27/08/2020 n° 5689	Vega	Arch. A. Demaio	Wind Energy La Rocca
01	Giugno 2020	Integrazione AU - Prot. ACO 159/29/05/2020 n° 3859	Vega	Arch. A. Demaio	Wind Energy La Rocca

Scala 1:30.000
Formato
Codice Pratica: U5U1VR6

Legenda componenti del progetto

Aerogeneratori

- POSIZIONE INVARIATA
- IN VARIANTE
- ELIMINATI
- SPOSTATI

Altre informazioni

- Buffer 50 volte altezza al TIP

PPTR aggiornato alla DGR 1394/2024

6.1 - STRUTTURA IDRO-GEO-MORFOLOGICA

6.1.1 Componenti geomorfologiche

- UCP - Versanti
- UCP - Grotte - 100m

6.1.2 Componenti Idrologiche
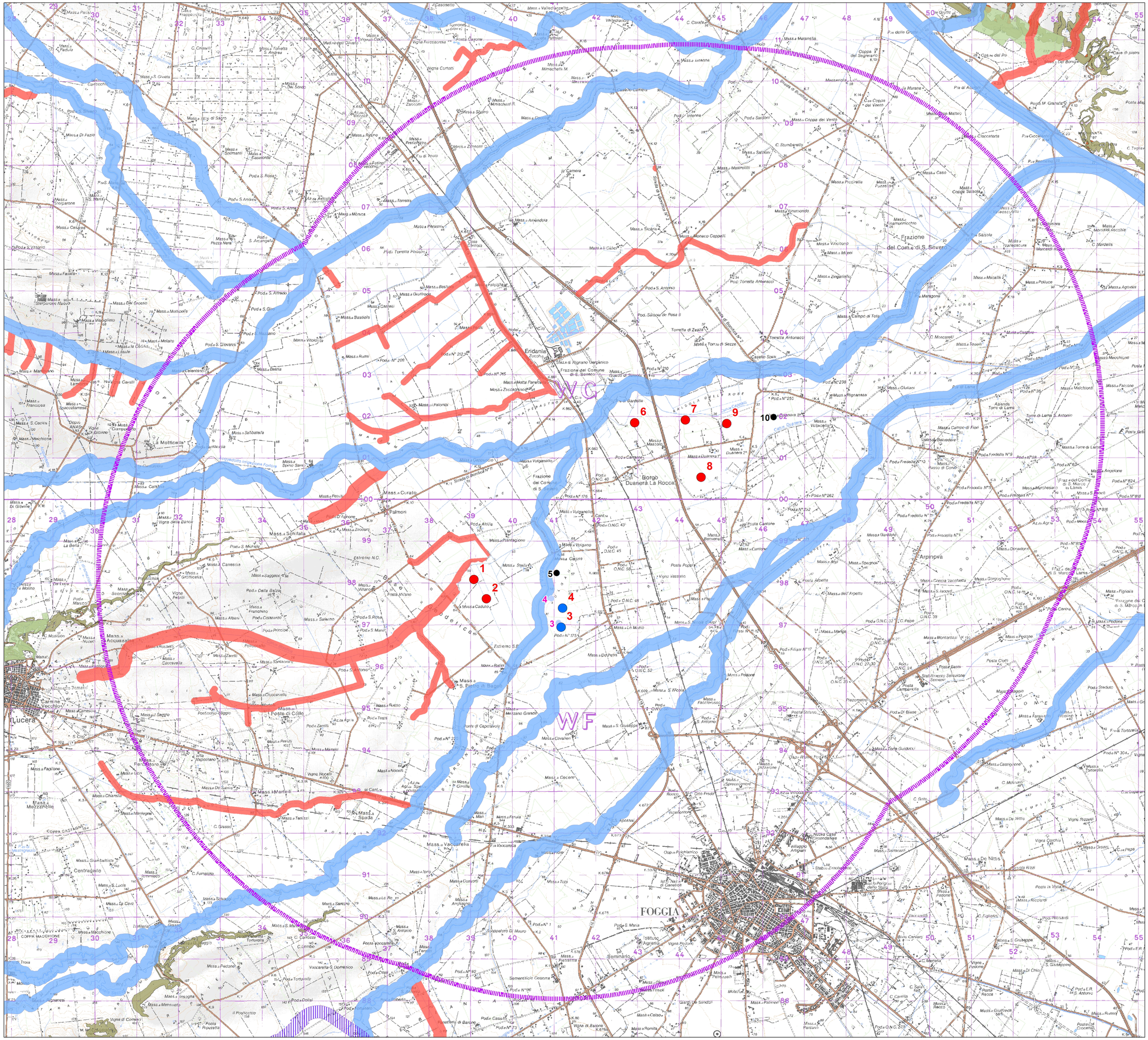
- BP - Territori contermini ai laghi (300m)
- BP - Fiumi-torrenti-acque pubbliche (150m)
- UCP - Reticolo idrografico di connessione della R.E.R. (100m)
- UCP - Aree soggette a vincolo idrogeologico